

Calendario 2025



IL PARCO NATURALE DOLOMITI FRIULANE



IO SONO
FRIULI
VENEZIA
GIULIA



1 GENNAIO
january

2026

Monte Pramaggiore, Alta Val di Suola - Forni di Sopra. Foto di David Cappellari



1	2	3	4	5	6	7	8	9	10	11	12	13	14	15	16	17	18	19	20	21	22	23	24	25	26	27	28	29	30	31
G	V	S	D	L	M	M	G	V	S	D	L	M	M	G	V	S	D	L	M	M	G	V	S	D	L	M	M	G	V	S



Dolomiti Friulane, Patrimonio Mondiale UNESCO

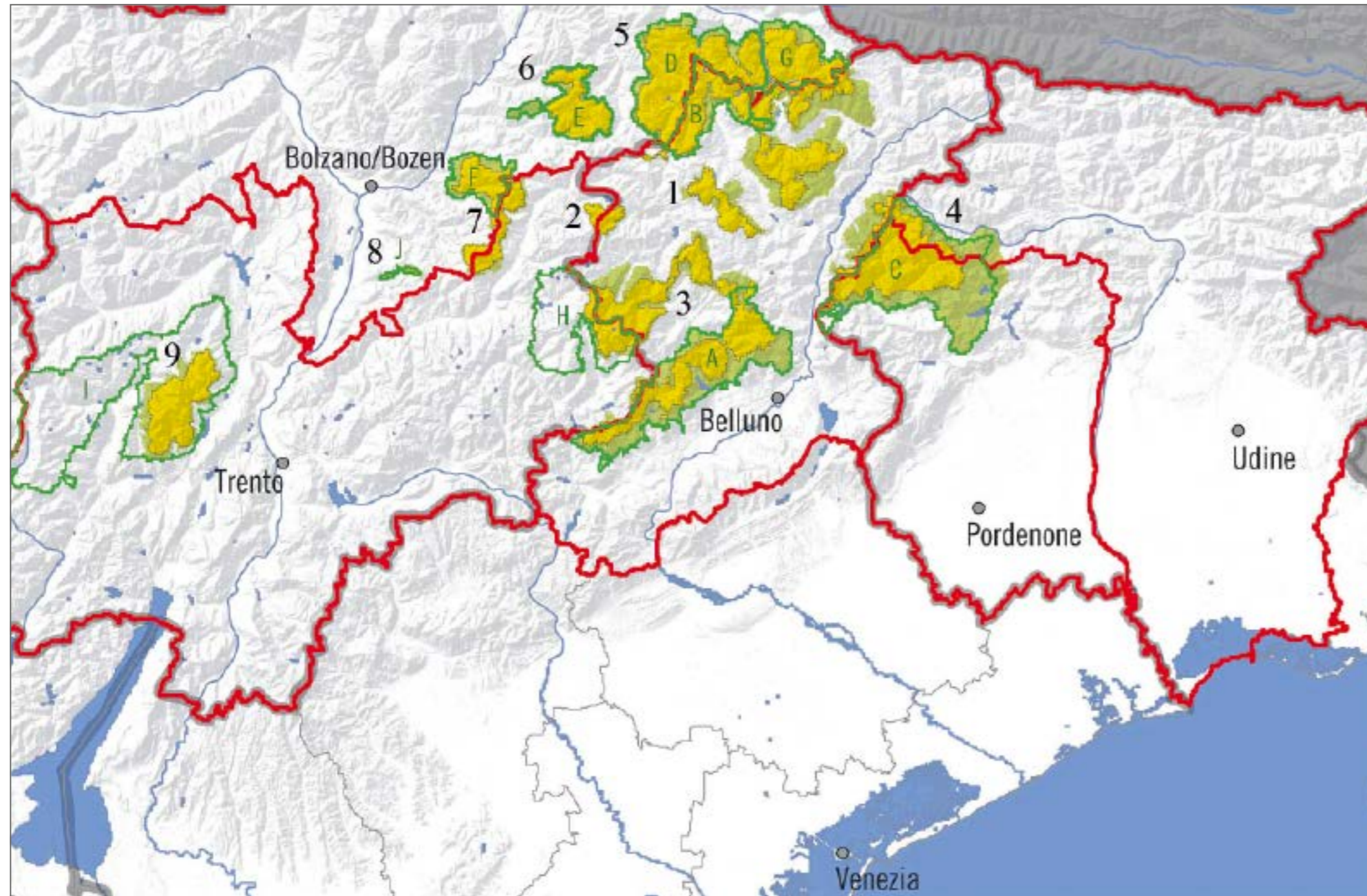

AREE CUORE

Sistemi dolomitici

- 1 Pelmo, Croda da Lago
- 2 Marmolada
- 3 Pale di San Martino, Pale di San Lucano, Dolomiti Bellunesi, Vette Feltrine
- 4 Dolomiti Friulane/Dolomitis Furlanis, Dolomiti d' Oltre Piave
- 5 Dolomiti Settentrionali/Nordliche Dolomiten
- 6 Puez-Odle/Puez-Geisler/Poz-Odles
- 7 Sciliar-Catinaccio/Schlern-Rosengarten, Latemar
- 8 Bletterbach
- 9 Dolomiti di Brenta

AREE TAMPONE

Parchi

- A Parco Nazionale Dolomiti Bellunesi
- B Parco Naturale Dolomiti d' Ampezzo
- C Parco Naturale Dolomiti Friulane
- D Parco Naturale Fanes-Senes-Braies
- E Parco Naturale Puez-Odle
- F Parco Naturale Sciliar-Catinaccio
- G Parco Naturale Tre Cime
- H Parco Naturale Paneveggio-Pale di San Martino
- I Parco Naturale Adamello-Brenta
- J Monumento Naturale Bletterbach

Il 26 giugno 2009 a Siviglia le Dolomiti sono state iscritte nella Lista del Patrimonio Mondiale dell' UNESCO grazie alla loro bellezza e unicità paesaggistica e all' importanza scientifica a livello geologico e geomorfologico. Così cita la Dichiarazione di eccezionale valore universale emanata dal Comitato Patrimonio Mondiale in quell' occasione:

“I nove sistemi montuosi che compongono le Dolomiti Patrimonio dell' Umanità comprendono una serie di paesaggi montani unici al mondo e di eccezionale bellezza naturale. Le loro cime, spettacolarmente verticali e pallide, presentano una varietà di forme scultoree straordinaria a livello mondiale. Queste montagne possiedono inoltre un complesso di valori di importanza internazionale per le scienze della Terra. La quantità e la concentrazione di formazioni carbonatiche estremamente varie è straordinaria nel mondo, e contemporaneamente la geologia, esposta in modo superbo, fornisce uno spaccato della vita marina nel periodo Triassico, all' indomani della più grande estinzione mai ricordata nella storia della vita sulla Terra. I paesaggi sublimi, monumentali e carichi di colorazioni delle Dolomiti hanno da sempre attirato una moltitudine di viaggiatori e sono stati fonte di innumerevoli interpretazioni scientifiche ed artistiche dei loro valori”.

I nove sistemi dolomitici, che interessano i territori amministrativi delle cinque Province di Belluno, Bolzano, Pordenone, Trento e Udine, formano un insieme unitario articolato e complesso suddiviso in Aree Cuore, ovvero aree che determinano il Bene UNESCO, e Aree Tampone, che costituiscono delle fasce di protezione volte alla tutela ambientale del bene riconosciuto.

Il 13 maggio 2010 è stata costituita la “Fondazione Dolomiti-Dolomiten-Dolomites-Dolomitis UNESCO” con l' obiettivo di assicurare il governo coordinato di un Bene articolato sul territorio di più realtà istituzionali. La Fondazione, con il ruolo di referente univoco nei confronti dell' UNESCO, è il garante della coerenza tra la strategia di gestione generale e il mantenimento dei valori universali.

L' organizzazione delle attività per la gestione e la governance del Patrimonio Dolomiti UNESCO è strutturata in base a competenze specifiche che fanno capo alla Fondazione, suddivise in reti funzionali la cui gestione è stata delegata alle cinque Province coinvolte: a quelle di Pordenone e di Udine, ora alla Regione Autonoma Friuli Venezia Giulia, è stata affidata la Rete del Patrimonio Paesaggistico e delle Aree Protette, con l' obiettivo di definirne e strutturarne le componenti per attuare una gestione comune e condivisa del Patrimonio Dolomiti, nonché promuovere la cooperazione tra gli attori istituzionali che si occupano della gestione delle aree protette, in primis i Parchi, realtà costituite e operanti da anni sul territorio.

Gran parte del territorio delle Dolomiti Friulane, uno dei nove sistemi riconosciuti come Bene UNESCO, rientra nel Parco Naturale delle Dolomiti Friulane, gestito dall' Ente Parco che tutela e valorizza questa importante risorsa paesaggistico ambientale.





1 GENNAIO
january

2025

Forcella dell'Inferno - Forni di Sopra. Foto di David Cappellari

1	2	3	4	5	6	7	8	9	10	11	12	13	14	15	16	17	18	19	20	21	22	23	24	25	26	27	28	29	30	31
M	G	V	S	D	L	M	M	G	V	S	D	L	M	M	G	V	S	D	L	M	M	G	V	S	D	L	M	M	G	V



IO SONO
FRIULI
VENEZIA
GIULIA



2 FEBBRAIO
february

2025

Disgelo in Val di Guerra - Forni di Sopra. Foto di Romeo Pignat

☾ ○ ☽ ●

1	2	3	4	5	6	7	8	9	10	11	12	13	14	15	16	17	18	19	20	21	22	23	24	25	26	27	28
S	D	L	M	M	G	V	S	D	L	M	M	G	V	S	D	L	M	M	G	V	S	D	L	M	M	G	V





10 OTTOBRE
october

2025

Campanili di Costa Baton - Forni di Sotto Foto di David Cappellari

				○							☾						●					☾								
1	2	3	4	5	6	7	8	9	10	11	12	13	14	15	16	17	18	19	20	21	22	23	24	25	26	27	28	29	30	31
M	G	V	S	D	L	M	M	G	V	S	D	L	M	M	G	V	S	D	L	M	M	G	V	S	D	L	M	M	G	V





3

MARZO
march

2025

Valle del Torrente Susaibes - Andreis. Foto di Antonio Cossutta



1	2	3	4	5	6	7	8	9	10	11	12	13	14	15	16	17	18	19	20	21	22	23	24	25	26	27	28	29	30	31
S	D	L	M	M	G	V	S	D	L	M	M	G	V	S	D	L	M	M	G	V	S	D	L	M	M	G	V	S	D	L



IO SONO
FRIULI
VENEZIA
GIULIA



9 SETTEMBRE
september

2025

Bosco di faggio di Valine - Frisanco. Foto di Graziano Danelin

						○						☾							●									☾	
1	2	3	4	5	6	7	8	9	10	11	12	13	14	15	16	17	18	19	20	21	22	23	24	25	26	27	28	29	30
L	M	M	G	V	S	D	L	M	M	G	V	S	D	L	M	M	G	V	S	D	L	M	M	G	V	S	D	L	M





4

APRILE

april

2025

Marmitte di erosione nel Canale di Meduna - Tramonti di Sopra. Foto di Antonio Cossutta



1	2	3	4	5	6	7	8	9	10	11	12	13	14	15	16	17	18	19	20	21	22	23	24	25	26	27	28	29	30
M	M	G	V	S	D	L	M	M	G	V	S	D	L	M	M	G	V	S	D	L	M	M	G	V	S	D	L	M	M





8

AGOSTO
august

2025

Campanile di Val Montanaia - Cimolais. Foto di Fabiano Bruna

☾	○	☾	●	☾																										
1	2	3	4	5	6	7	8	9	10	11	12	13	14	15	16	17	18	19	20	21	22	23	24	25	26	27	28	29	30	31
V	S	D	L	M	M	G	V	S	D	L	M	M	G	V	S	D	L	M	M	G	V	S	D	L	M	M	G	V	S	D



IO SONO
FRIULI
VENEZIA
GIULIA



5

MAGGIO

may

2025

Panoramica dal Pramaggiore - Claut. Foto di David Cappellari



1 2 3 4 5 6 7 8 9 10 11 12 13 14 15 16 17 18 19 20 21 22 23 24 25 26 27 28 29 30 31

G V S D L M M G V S D L M M G V S D L M M G V S



IO SONO
FRIULI
VENEZIA
GIULIA



7 LUGLIO
july

2025

Monte Duranno, stambecco - Erto e Cassa Foto di Fabiano Bruna

☾	○	☾	●																											
1	2	3	4	5	6	7	8	9	10	11	12	13	14	15	16	17	18	19	20	21	22	23	24	25	26	27	28	29	30	31
M	M	G	V	S	D	L	M	M	G	V	S	D	L	M	M	G	V	S	D	L	M	M	G	V	S	D	L	M	M	G





6

GIUGNO

june

2025

Casera Caserata - Claut. Foto di Fabiano Bruna



1	2	3	4	5	6	7	8	9	10	11	12	13	14	15	16	17	18	19	20	21	22	23	24	25	26	27	28	29	30
D	L	M	M	G	V	S	D	L	M	M	G	V	S	D	L	M	M	G	V	S	D	L	M	M	G	V	S	D	L



IO SONO
FRIULI
VENEZIA
GIULIA



foto di copertina:
L'Uovo del Cridola - Forni di Sopra.
Foto di David Cappellari



Forcella dell'Inferno - Forni di Sopra.
Foto di David Cappellari



Disgelo in Val di Guerra - Forni di Sopra.
Foto di Romeo Pignat



Valle del Torrente Susaibes - Andreis.
Foto di Antonio Cossutta



Marmitte di erosione nel Canale di Meduna -
Tramonti di Sopra.
Foto di Antonio Cossutta



Panoramica dal Pramaggiore - Claut.
Foto di David Cappellari



Casera Caserata - Claut.
Foto di Fabiano Bruna



Monte Duranno, stambecco - Erto e Cassa.
Foto di Fabiano Bruna



Campanile di Val Montanaia - Cimolais.
Foto di Fabiano Bruna



Bosco di faggio di Valine - Frisanco.
Foto di Graziano Danelin



Campanili di Costa Baton - Forni di Sotto.
Foto di David Cappellari



Dal Lago di Barcis verso il Monte Raut -
Barcis.
Foto di Giovanni Bertagno



Guglie nel gruppo del Cridola -
Forni di Sopra.
Foto di David Cappellari



Monte Pramaggiore, Alta Val di Suola -
Forni di Sopra.
Foto di David Cappellari



Parco Naturale Dolomiti Friulane
Via Roma, 4 - 33080 CIMOLAIS (PN)
+39 0427 87333

www.parcodolomitifriulane.it
info@parcodolomitifriulane.it

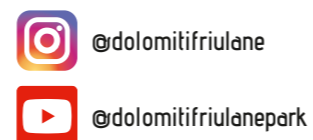
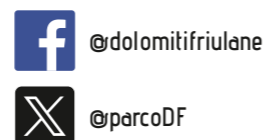

IO SONO
FRIULI
VENEZIA
GIULIA